FLUJOGRAMA DE ATENCIÓN DE DENUNCIAS

COMITÉ DE ÉTICA Y DE PREVENCIÓN DE CONFLICTOS DE INTERÉS

Procedimiento de Atención de Denuncias

FLUJOGRAMA

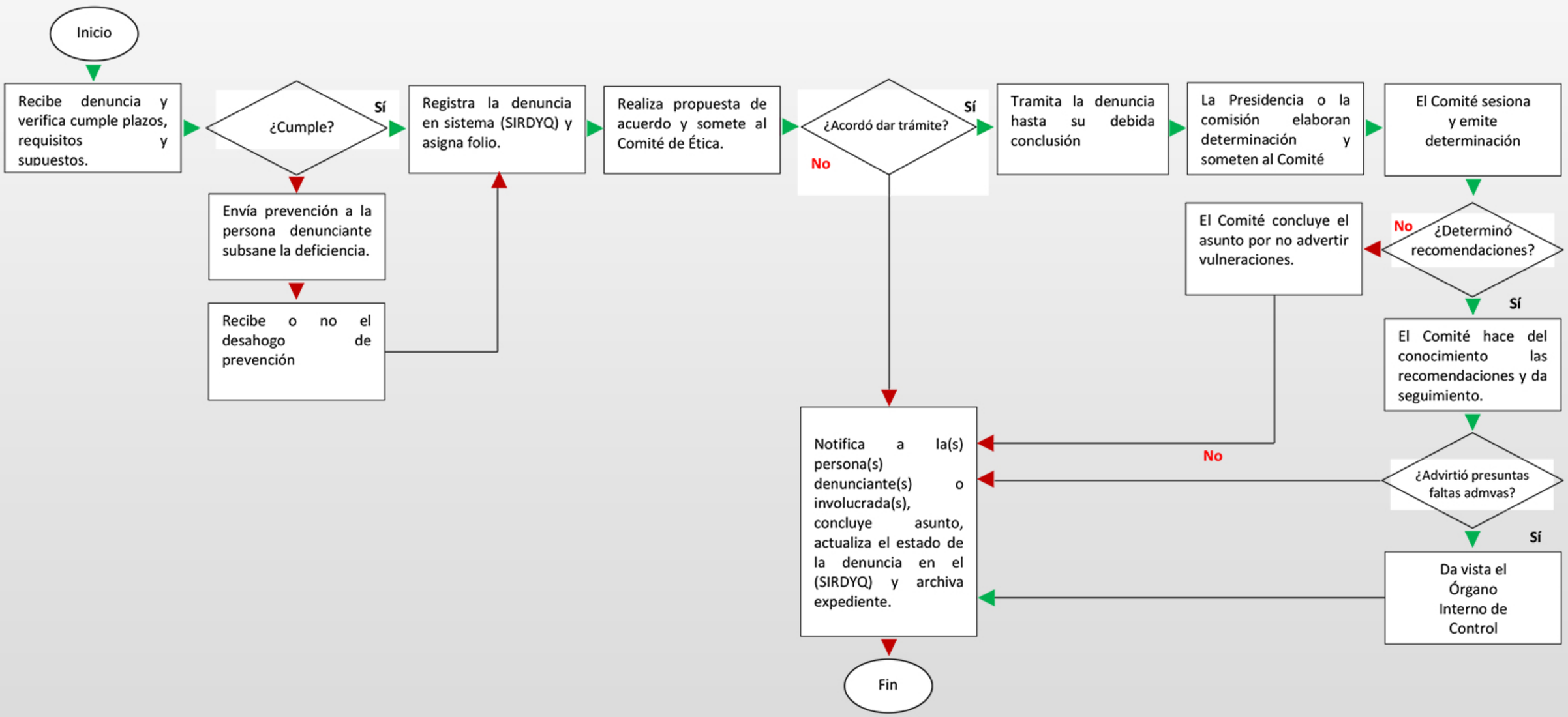

Fuente de información: Lineamientos para la Integración y Funcionamiento de los Comités de Ética y de Prevención de Conflictos de Interés de la Administración Pública del Estado de Chiapas. Publicado P.O. No. 200, Diciembre 2021.